

## 1 - Creacion de Licencias

## 2.- Crcacion de grupos e inscripción a los campeonatos

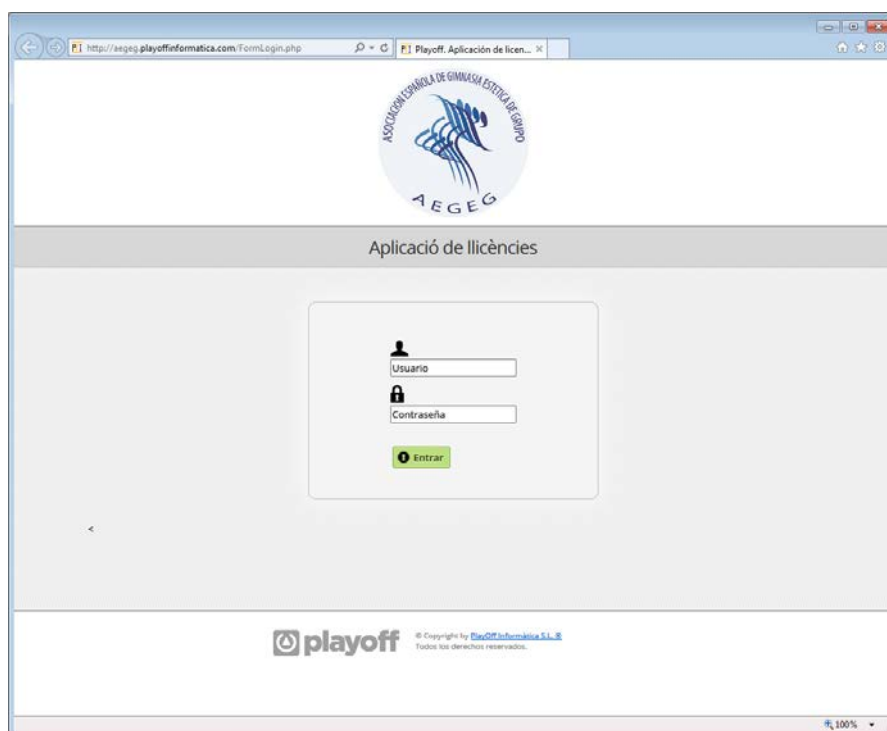

Introducir usuario y contraseña de usuario.

Aparecerá la siguiente pantalla donde verificaremos que los datos son correctos y en caso contrario actualizaremos los mismos.

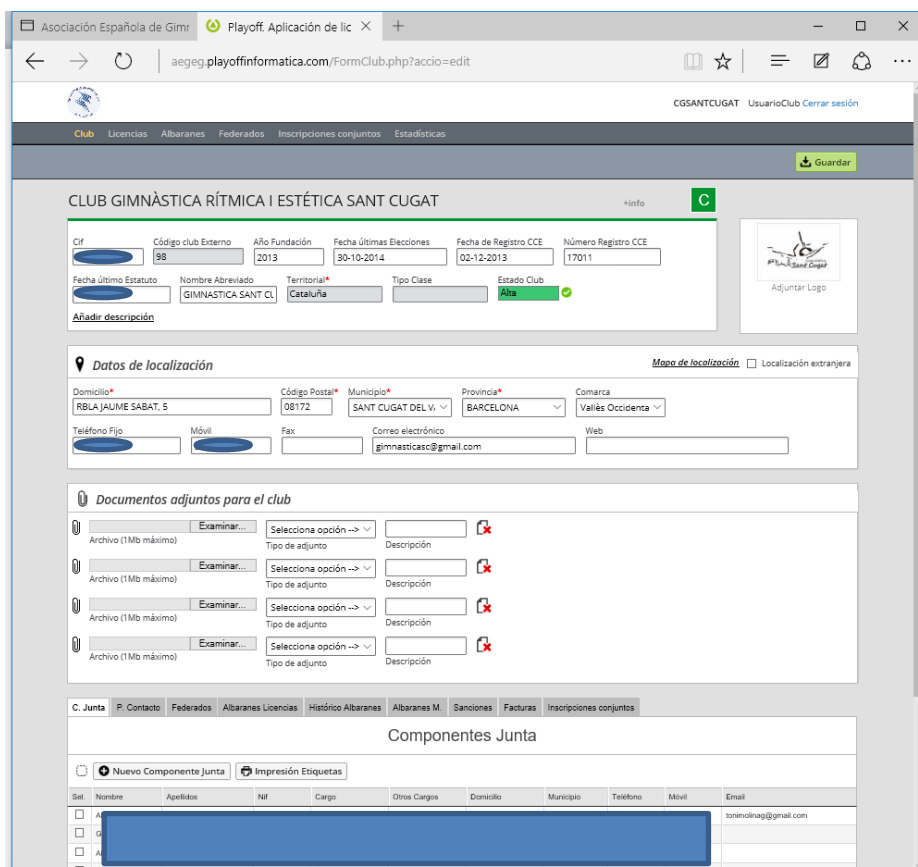

## - Pulsaremos sobre el menú **Licencias**

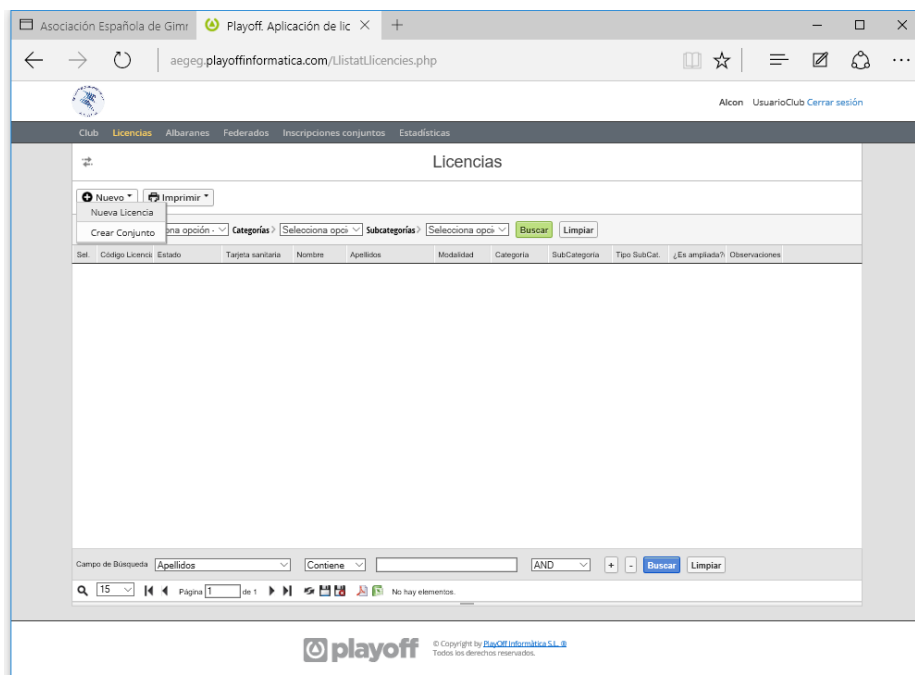

Pulsaremos en **Nueva Licencia** y aparecerá la siguiente pantalla:

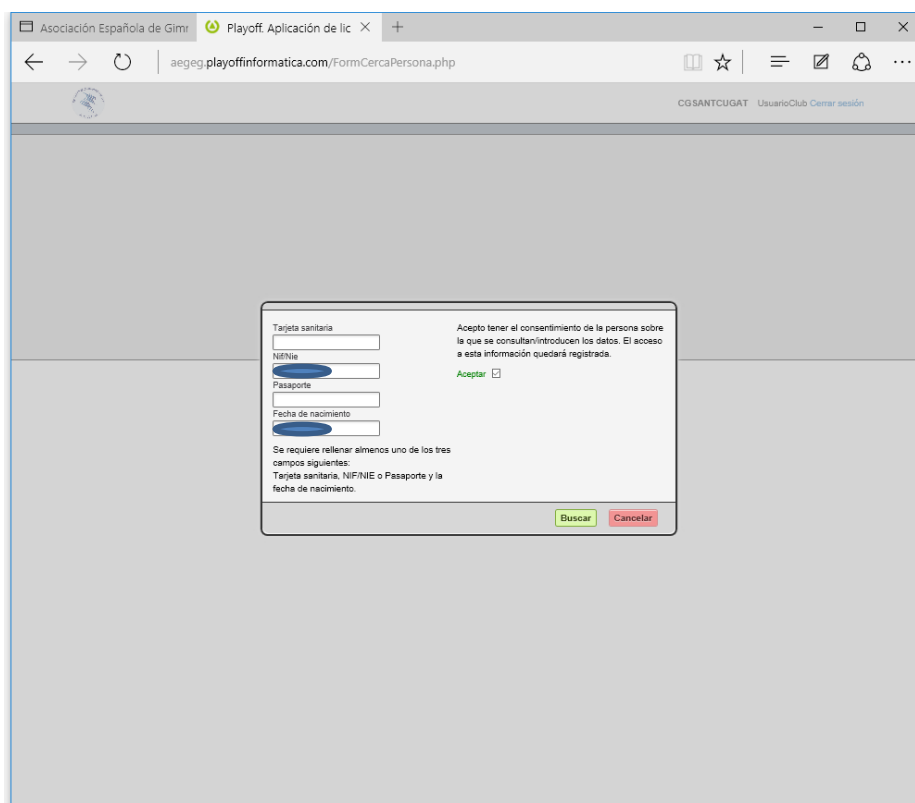

Rellenaremos **DNI, NIE** o **Tarjeta sanitaria** y **Fecha de nacimiento**.

Activaremos la casilla de consentimiento y haremos click en el botón **Buscar**.

Si la persona a la cual se le va a hacer la licencia 2015/16 no ha estado registrada con anterioridad en la aplicación PlayOff, aparecerá el siguiente formulario donde se han de rellenar todos los datos obligatorios para registrar el federado.

Una vez rellenado el formulario hacer click en el botón **Guardar y Crear Nueva licencia**.

Asociación Española de Gimn... Playoff. Aplicación de lic X +

← → ↻ | aegge.playoffinformatica.com/FormFederat.php

CGSANTCUGAT UsuarioClub Cerrar sesión

Club Licencias Albaranes Federados Inscripciones conjuntos Estadísticas

← Volver Guardar y crear nueva Licencia

### FORMULARIO DE FEDERADO Info

Nombre \* Apellidos \* Nif/Nie

Sexo \* Fecha de Nacimiento \* Tarjeta sanitaria Fecha Antigüedad Código Federado externo

Selección 12-04-1992 23 años

Nacionalidad \* España Pasaporte

Fecha Fin Sanción

Adjuntar foto

#### Datos de localización Mesa de localización Localización extranjera

Domicilio \* Código Postal \* Municipio \* Provincia \*

Teléfono Fijo Móvil Móvil 2 Fax

Correo electrónico Segundo Correo electrónico

#### Datos Tutor

Nombre Apellidos Nif/Nie Pasaporte Teléfono Correo electrónico

Profesión

#### Validación Licencia

Hoja signada  Certificado Médico  Fecha de Nacimiento Verificada  Autorización Tutor

En el caso de que hubiera tenido licencia en la AEGEG durante la temporada 2014/2015, aparecerá el siguiente formulario ya rellenado, **Revisar que todos los datos sean correctos** y añadir los que falten, en el caso de que un dato esencial estuviera erróneo y no se pudiera corregir desde el panel del club, comunicarlo vía email a [soporte@aegeg.com](mailto:soporte@aegeg.com) y lo corregiremos.

Asociación Española de Gimn... Playoff. Aplicación de lic X +

← → ↻ | aegge.playoffinformatica.com/FormLicencia.php

Club Licencias Albaranes Federados Inscripciones conjuntos Estadísticas

← Volver Imprimir Ficha Guardar y crear nuevo federado Guardar

### FORMULARIO DE LICENCIAS Info

Estado Nueva licencia

Nombre Apellidos Tarjeta sanitaria

DNI Pasaporte Fecha de Nacimiento Teléfono fijo Móvil Email

53 años dd-mm-yyyy

Observaciones

Club ALCON CUSI Territorial Cataluña

Modalidad \* Categoría \* SubCategoría \*

Selección opción -> Selección opción -> Selección opción ->

#### Cuotas

La subcategoría no tiene cuotas asociadas.

#### Documentos adjuntos para la licencia

Examinar...	Selección opc	Descripción	Pendiente	Data revisión
Archivo (1Mb máximo)	Selección opc	Descripción	Pendiente	Data revisión
Archivo (1Mb máximo)	Selección opc	Descripción	Pendiente	Data revisión
Archivo (1Mb máximo)	Selección opc	Descripción	Pendiente	Data revisión
Archivo (1Mb máximo)	Selección opc	Descripción	Pendiente	Data revisión

Procederemos a grabar la licencia pulsando en el botón verde **Guardar**

Para cada licencia es obligatorio descargar , rellenar y firmar el formulario de CESION Y AUTORIZACION DEL USO DE IMÁGENES Y OTROS DATOS PERSONALES DE DEPORTISTAS ([Click para descarga](#)) y que en breve estará disponible para su descargará desde la misma aplicación. Una vez rellenado y firmado se convertirá a formato PDF y se tiene que adjuntar a la licencia en el apartado:

### Documentos adjuntos para la Licencia.

### Creación de los grupos o conjuntos y su inscripción a los campeonatos:

Una vez que se hayan creado las licencias, procederemos a crear los conjuntos para su inscripción a los campeonatos, para ello pulsaremos sobre el menú **Licencias**

Set	Código Licencia	Estado	Tarjeta sanitaria	Pasaporte	Fecha naci	Nombre	Apellidos	Modalidad	Categoría	Sub-Categoría	Fecha Mod	Código Eq	Domiciliado	Obser
<input type="checkbox"/>	MFSS							Gimnasia Estét	Junior	Nivel 2	29-09-2015		0	
<input type="checkbox"/>	MMCC							Gimnasia Estét	Junior	Nivel 2	29-09-2015		0	
<input type="checkbox"/>	GSRB							Gimnasia Estét	Junior	Nivel 2	29-09-2015		0	
<input type="checkbox"/>	FSMB							Gimnasia Estét	Junior	Nivel 2	29-09-2015		0	
<input type="checkbox"/>	AMRB							Gimnasia Estét	Junior	Nivel 2	29-09-2015		0	
<input type="checkbox"/>	AMGB							Gimnasia Estét	Junior	Nivel 2	29-09-2015		0	
<input type="checkbox"/>	KVVS							Gimnasia Estét	Junior	Nivel 2	29-09-2015		0	
<input type="checkbox"/>	NMPS							Gimnasia Estét	Senior	Nivel 2	29-09-2015		0	
<input type="checkbox"/>	FMDS							Gimnasia Estét	Senior	Nivel 2	29-09-2015		0	
<input type="checkbox"/>	CVSS							Gimnasia Estét	Senior	Nivel 2	29-09-2015		0	
<input type="checkbox"/>	MVBS							Gimnasia Estét	Senior	Nivel 2	29-09-2015		0	
<input type="checkbox"/>	IVCS							Gimnasia Estét	Senior	Nivel 2	29-09-2015		0	
<input type="checkbox"/>	RBAS							Gimnasia Estét	Junior	Nivel 2	29-09-2015		0	
<input type="checkbox"/>	OABS							Gimnasia Estét	Técnico	Nivel 1	23-09-2015		0	
<input type="checkbox"/>	TMBB							Gimnasia Estét	Técnico	Nivel 1	29-09-2015		0	

Seleccionaremos los componentes del conjunto marcando los cuadrados situados al comienzo de cada línea de licencia, abriremos el submenú **+Nuevo** y seleccionaremos **Crear Conjunto**.

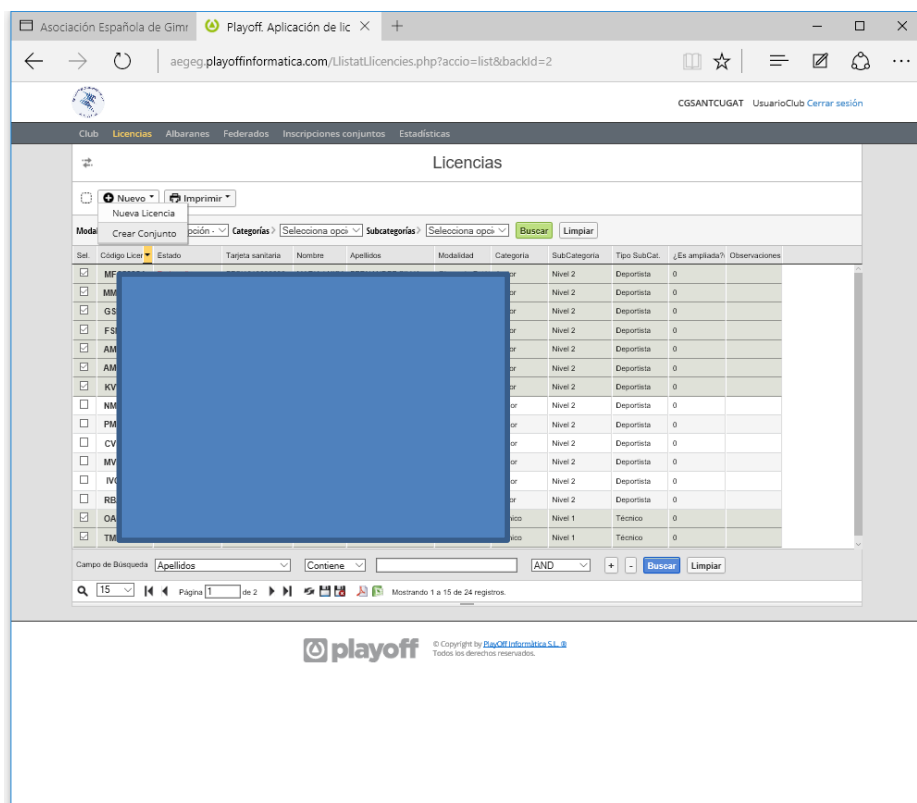

Se abrirá el siguiente formulario donde rellenaremos el **nombre del conjunto**, y asignaremos la **competición** en el menú desplegable, de la categoría donde competirá el conjunto creado. (en el ejemplo es I FASE COPA DE ESPAÑA – JUNIOR). Una vez creado pulsar sobre el botón **Guardar**.

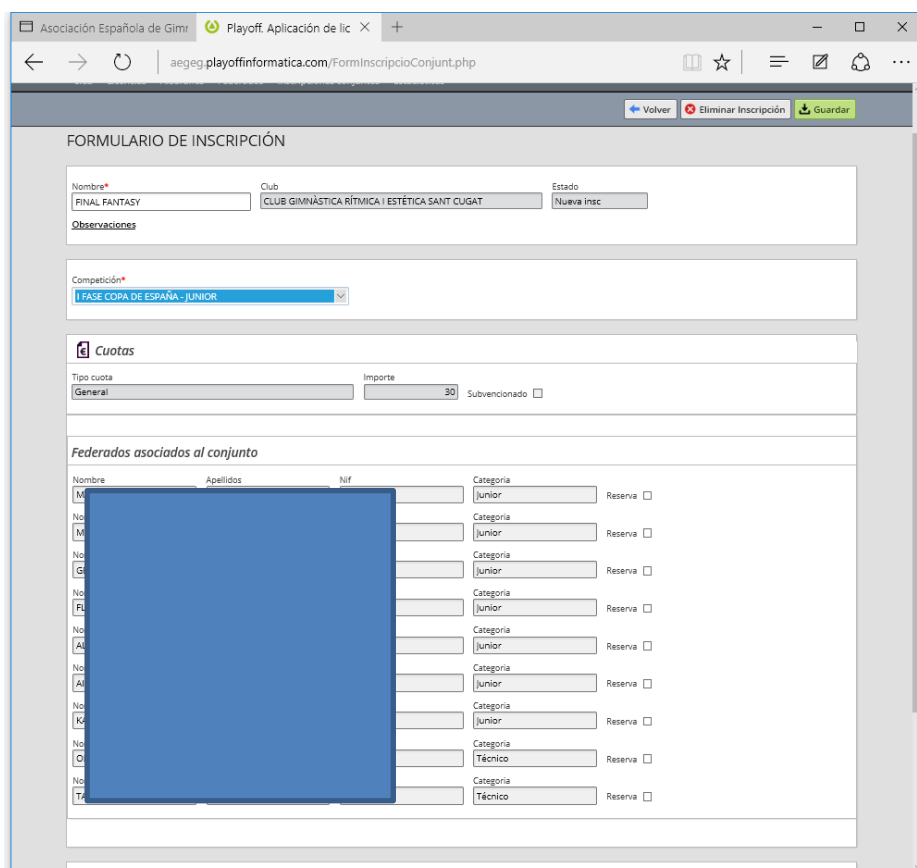

Este manual se irá actualizando a medida que vayan surgiendo mejoras, disculpar los inconvenientes que ello pueda ocasionar. Version 2.00 (02/10/2015)